PROJEKT:

STAVEBNÍ ÚPRAVY OBJEKTU č.p. 257
PALACKÉHO NÁM., 289 01 SADSKÁ
(k.ú. SADSKÁ, p.p.č. st. 600/1)

ZPRACOVATEL:

ING.ARCH. ING. MICHAELA ANDREJSOVÁ
ING. DALIBOR ANDREJS

INVESTOR:

MĚSTO SADSKÁ,
PALACKÉHO NÁM. 1, 289 12 SADSKÁ

STUPEŇ DOKUMENTACE:

ARCHITEKTONICKÁ A DISPOZIČNÍ STUDIE

DATUM LISTOPAD 2017

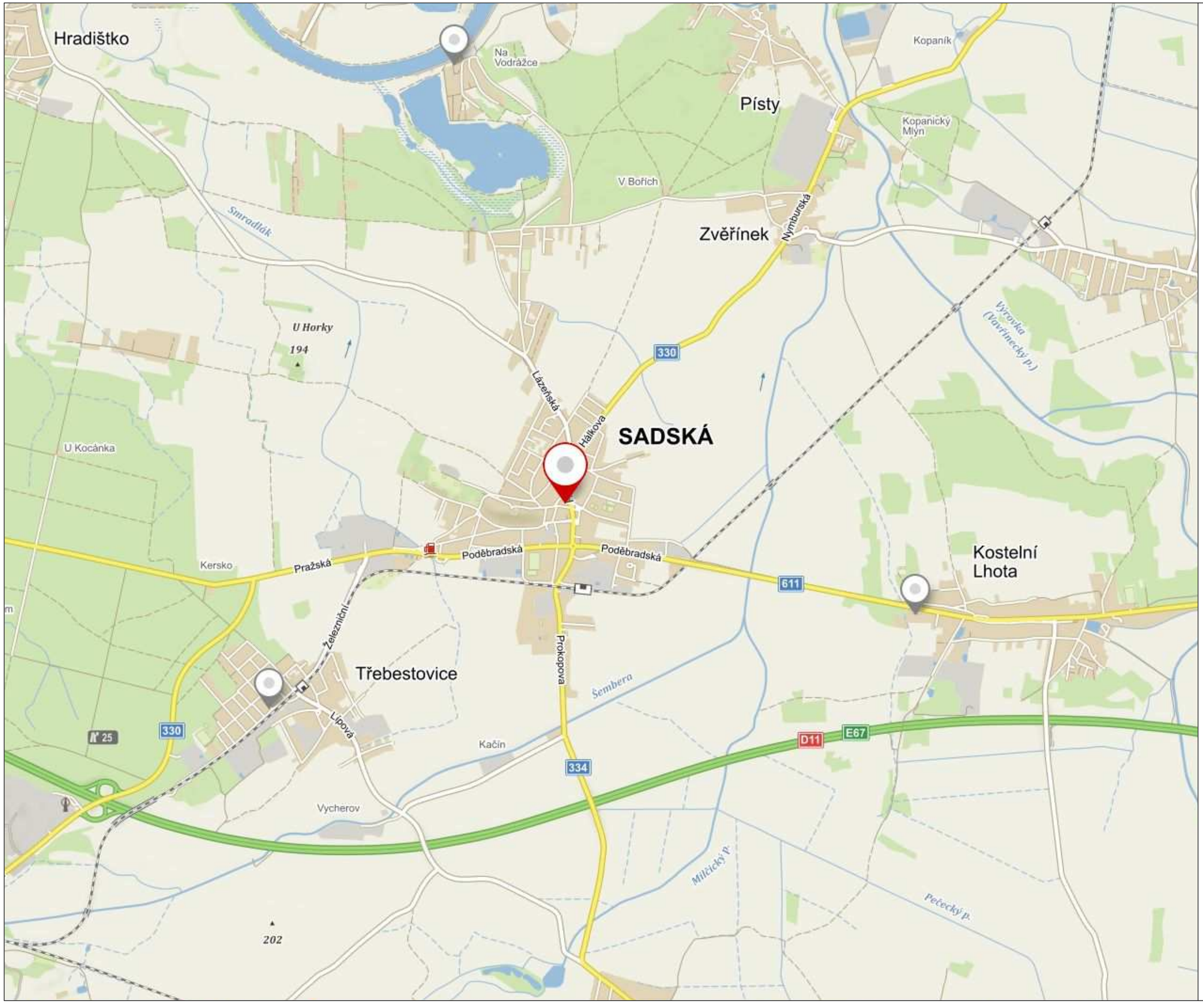

LEGENDA:

ČERVENĚ VYZNAČENA POLOHA ŘEŠENÉHO OBJEKTU č.p. 257 NA ADRESE PALACKÉHO NÁM. 257, SADSKÁ, NA POZEMKU parc.č. st. 600/1

PROJEKT:

STAVEBNÍ ÚPRAVY OBJEKTU č.p. 257 PALACKÉHO NÁM., 289 01 SADSKÁ
(k.ú. SADSKÁ, p.p.č. st. 600/1)

ZPRACOVATEL:

ING.ARCH. ING. MICHAELA ANDREJSOVÁ
ING. DALIBOR ANDREJS

INVESTOR:

MĚSTO SADSKÁ,
PALACKÉHO NÁM. 1, 289 12 SADSKÁ

STUPEŇ DOKUMENTACE:

ARCHITEKTONICKÁ A DISPOZIČNÍ STUDIE

DATUM	LISTOPAD 2017
MĚŘÍTKO	-

NÁZEV A ČÍSLO VÝKRESU:

SITUACE ŠIRŠÍ VZTAHY	**01**

LEGENDA:

ŘEŠENÝ OBJEKT
č.p. 257 NA POZEMKU
parc.č. st. 600/1

PROJEKT:

STAVEBNÍ ÚPRAVY OBJEKTU č.p. 257 PALACKÉHO NÁM., 289 01 SADSKÁ
(k.ú. SADSKÁ, p.p.č. st. 600/1)

ZPRACOVATEL:

ING.ARCH. ING. MICHAELA ANDREJSOVÁ
ING. DALIBOR ANDREJS

INVESTOR:

MĚSTO SADSKÁ,
PALACKÉHO NÁM. 1, 289 12 SADSKÁ

STUPEŇ DOKUMENTACE:

ARCHITEKTONICKÁ A DISPOZIČNÍ STUDIE

DATUM	LISTOPAD 2017
MĚŘÍTKO	1: 1000

NÁZEV A ČÍSLO VÝKRESU:

SITUACE KATASTRÁLNÍ MAPA	**02**

LEGENDA:

ŘEŠENÝ OBJEKT
č.p. 257 NA POZEMKU
parc.č. st. 600/1

PROJEKT:

STAVEBNÍ ÚPRAVY OBJEKTU č.p. 257
PALACKÉHO NÁM., 289 01 SADSKÁ
(k.ú. SADSKÁ, p.p.č. st. 600/1)

ZPRACOVATEL:

ING.ARCH. ING. MICHAELA ANDREJSOVÁ
ING. DALIBOR ANDREJS

INVESTOR:

MĚSTO SADSKÁ,
PALACKÉHO NÁM. 1, 289 12 SADSKÁ

STUPEŇ DOKUMENTACE:

ARCHITEKTONICKÁ A DISPOZIČNÍ STUDIE

DATUM	LISTOPAD 2017
MĚŘÍTKO	1: 2000

NÁZEV A ČÍSLO VÝKRESU:

SITUACE ORTOFOTOMAPA	**03**

PROJEKT:

STAVEBNÍ ÚPRAVY OBJEKTU č.p. 257 PALACKÉHO NÁM., 289 01 SADSKÁ
(k.ú. SADSKÁ, p.p.č. st. 600/1)

ZPRACOVATEL:

ING.ARCH. ING. MICHAELA ANDREJSOVÁ
ING. DALIBOR ANDREJS

INVESTOR:

MĚSTO SADSKÁ,
PALACKÉHO NÁM. 1, 289 12 SADSKÁ

STUPEŇ DOKUMENTACE:

ARCHITEKTONICKÁ A DISPOZIČNÍ STUDIE

DATUM	LISTOPAD 2017
MĚŘÍTKO	–

NÁZEV A ČÍSLO VÝKRESU:

VIZUALIZACE NAVRHOVANÝ STAV	**04**

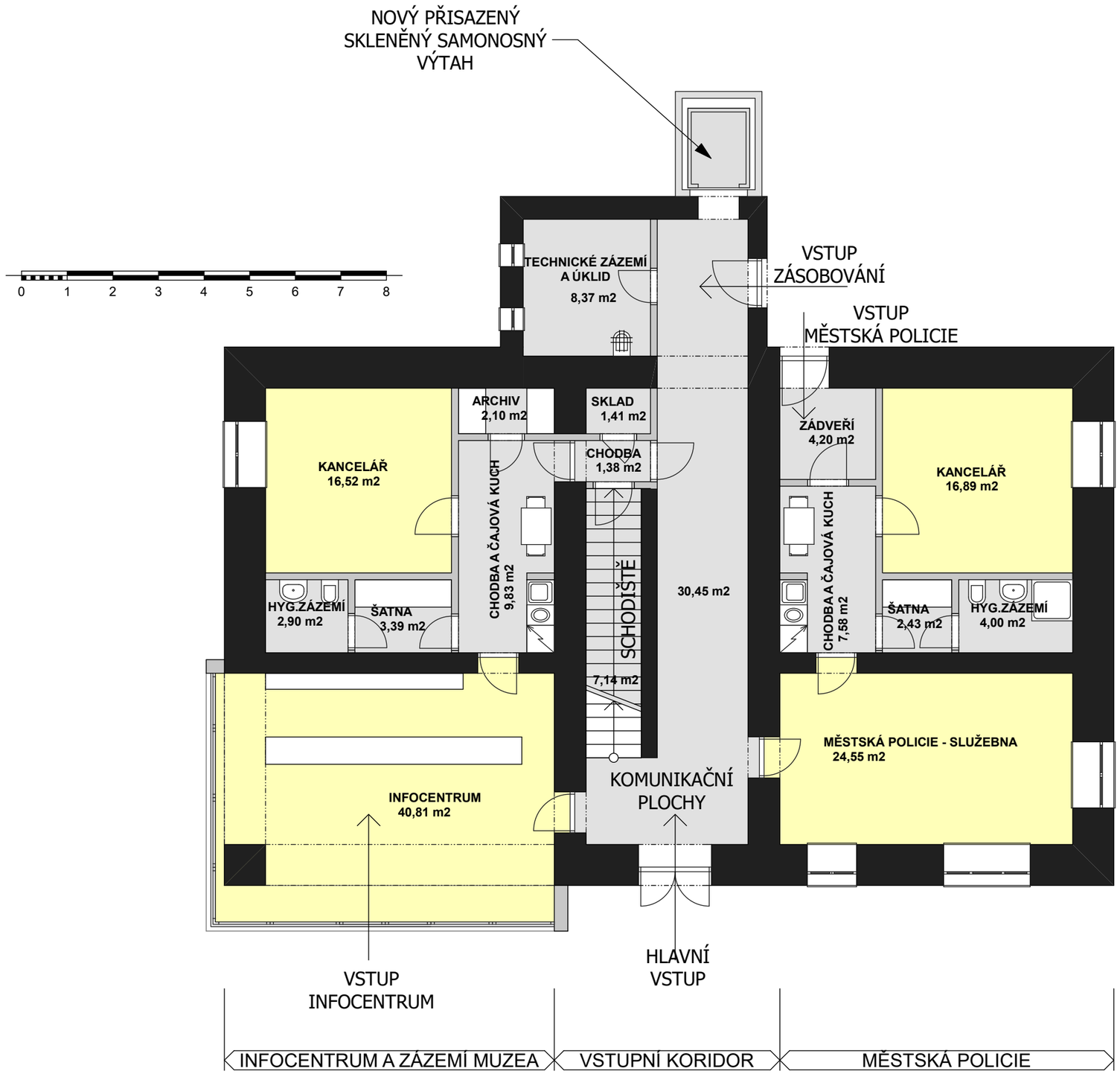

LEGENDA:

PROSTORY INFOCENTRA, MUZEA, SÁLU, KLUBU, CENTRA PRO HENDIKEPOVANÉ

PROSTORY KOMUNIKAČNÍCH PLOCH, HYGIENICKÉHO A TECHNICKÉHO ZÁZEMÍ

S

PROJEKT:

STAVEBNÍ ÚPRAVY OBJEKTU č.p. 257 PALACKÉHO NÁM., 289 01 SADSKÁ
(k.ú. SADSKÁ, p.p.č. st. 600/1)

ZPRACOVATEL:

ING.ARCH. ING. MICHAELA ANDREJSOVÁ
ING. DALIBOR ANDREJS

INVESTOR:

MĚSTO SADSKÁ,
PALACKÉHO NÁM. 1, 289 12 SADSKÁ

STUPEŇ DOKUMENTACE:

ARCHITEKTONICKÁ A DISPOZIČNÍ STUDIE

DATUM LISTOPAD 2017

MĚŘÍTKO 1: 100

NÁZEV A ČÍSLO VÝKRESU:

PŮDORYS PŘÍZEMÍ (1.NP) **05**

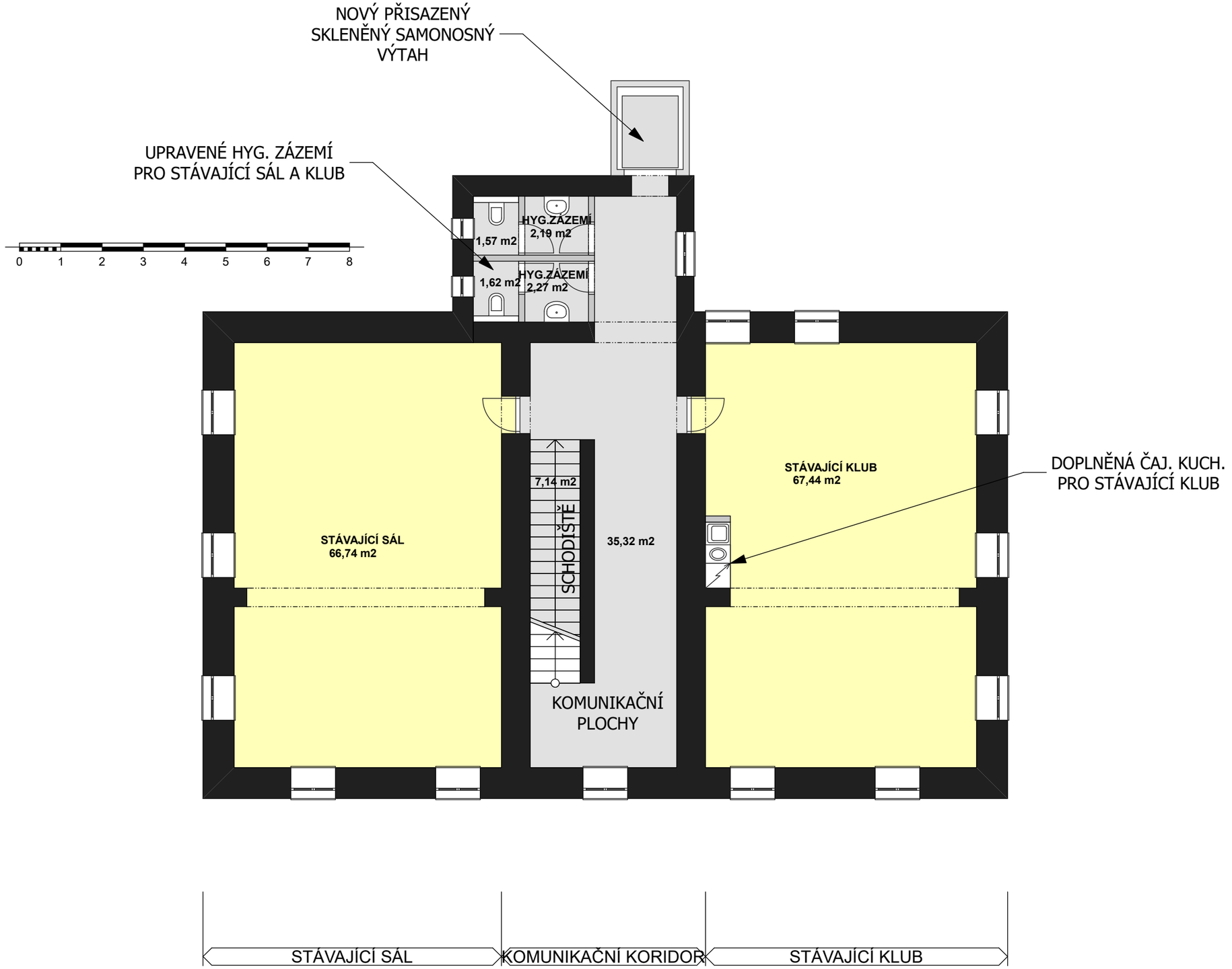

LEGENDA:

PROSTORY INFOCENTRA, MUZEA, SÁLU, KLUBU, CENTRA PRO HENDIKEPOVANÉ

PROSTORY KOMUNIKAČNÍCH PLOCH, HYGIENICKÉHO A TECHNICKÉHO ZÁZEMÍ

S

PROJEKT:

STAVEBNÍ ÚPRAVY OBJEKTU č.p. 257 PALACKÉHO NÁM., 289 01 SADSKÁ
(k.ú. SADSKÁ, p.p.č. st. 600/1)

ZPRACOVATEL:

ING.ARCH. ING. MICHAELA ANDREJSOVÁ
ING. DALIBOR ANDREJS

INVESTOR:

MĚSTO SADSKÁ,
PALACKÉHO NÁM. 1, 289 12 SADSKÁ

STUPEŇ DOKUMENTACE:

ARCHITEKTONICKÁ A DISPOZIČNÍ STUDIE

DATUM LISTOPAD 2017

MĚŘÍTKO 1: 100

NÁZEV A ČÍSLO VÝKRESU:

PŮDORYS 2.NP **06**

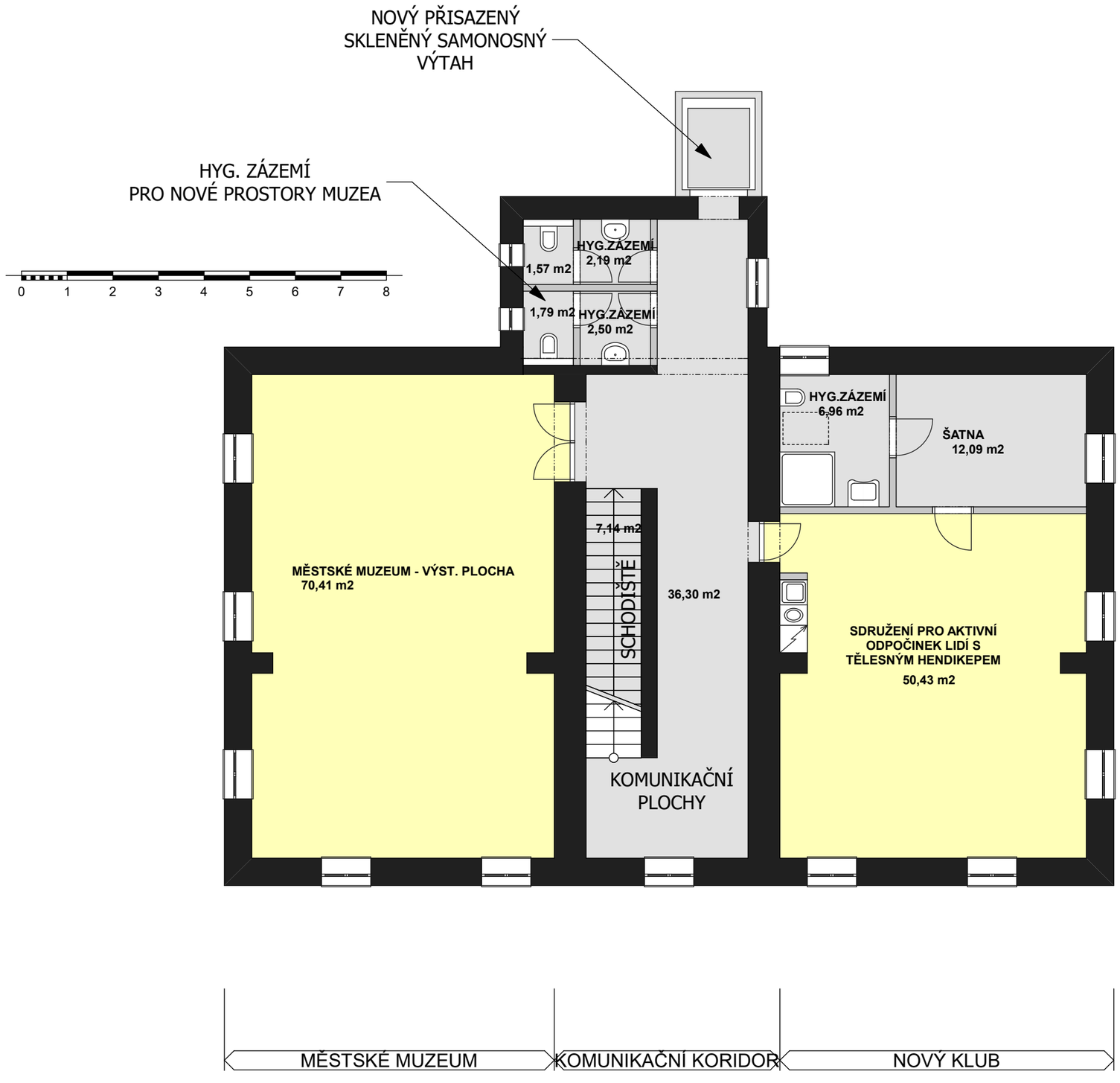

LEGENDA:

PROSTORY INFOCENTRA, MUZEA, SÁLU, KLUBU, CENTRA PRO HENDIKEPOVANÉ

PROSTORY KOMUNIKAČNÍCH PLOCH, HYGIENICKÉHO A TECHNICKÉHO ZÁZEMÍ

S

PROJEKT:

STAVEBNÍ ÚPRAVY OBJEKTU č.p. 257 PALACKÉHO NÁM., 289 01 SADSKÁ
(k.ú. SADSKÁ, p.p.č. st. 600/1)

ZPRACOVATEL:

ING.ARCH. ING. MICHAELA ANDREJSOVÁ
ING. DALIBOR ANDREJS

INVESTOR:

MĚSTO SADSKÁ,
PALACKÉHO NÁM. 1, 289 12 SADSKÁ

STUPEŇ DOKUMENTACE:

ARCHITEKTONICKÁ A DISPOZIČNÍ STUDIE

DATUM LISTOPAD 2017

MĚŘÍTKO 1: 100

NÁZEV A ČÍSLO VÝKRESU:

PŮDORYS 3.NP

07

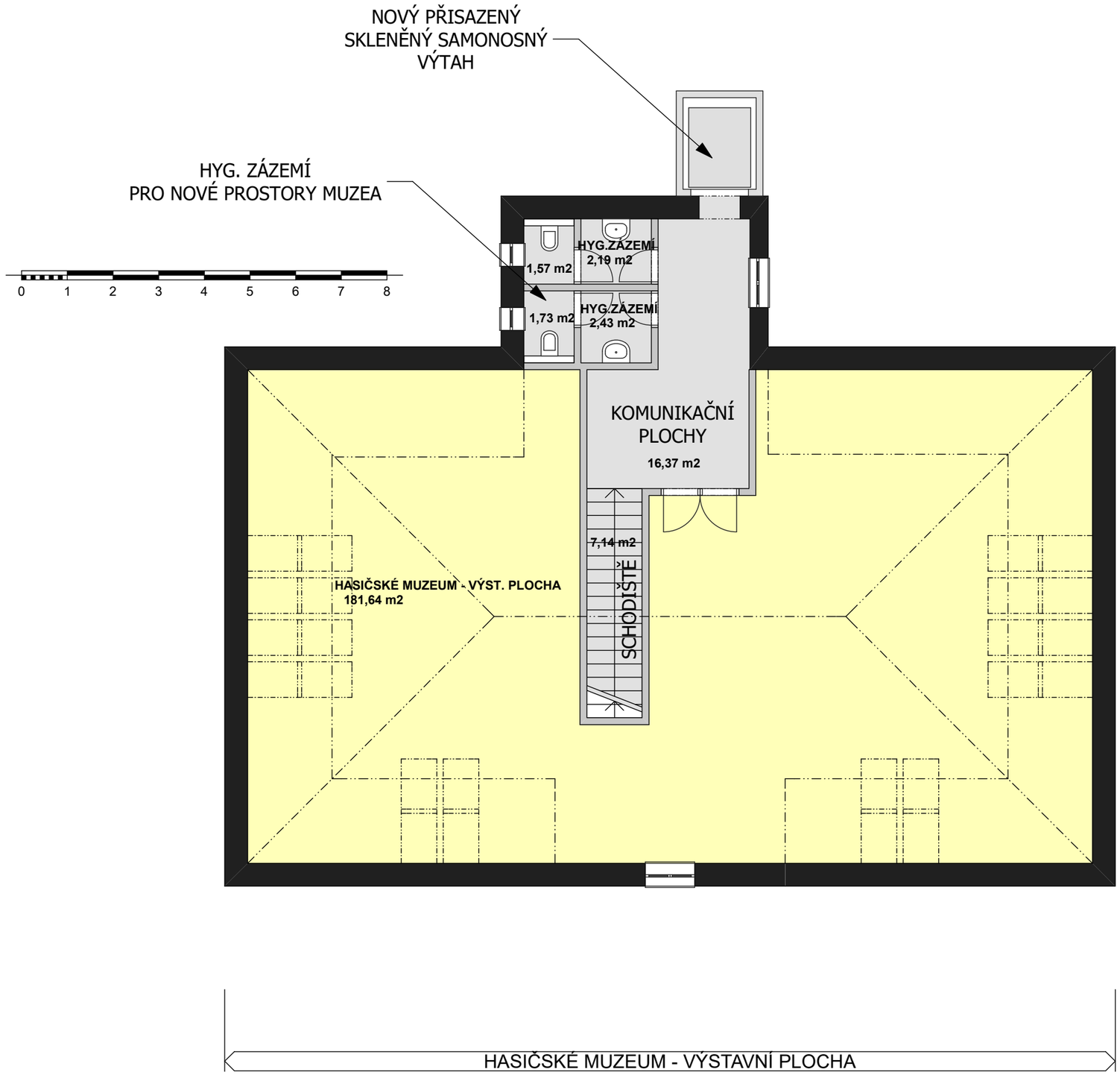

LEGENDA:

PROSTORY INFOCENTRA, MUZEA, SÁLU, KLUBU, CENTRA PRO HENDIKEPOVANÉ

PROSTORY KOMUNIKAČNÍCH PLOCH, HYGIENICKÉHO A TECHNICKÉHO ZÁZEMÍ

S

PROJEKT:

STAVEBNÍ ÚPRAVY OBJEKTU č.p. 257 PALACKÉHO NÁM., 289 01 SADSKÁ
(k.ú. SADSKÁ, p.p.č. st. 600/1)

ZPRACOVATEL:

ING.ARCH. ING. MICHAELA ANDREJSOVÁ
ING. DALIBOR ANDREJS

INVESTOR:

MĚSTO SADSKÁ,
PALACKÉHO NÁM. 1, 289 12 SADSKÁ

STUPEŇ DOKUMENTACE:

ARCHITEKTONICKÁ A DISPOZIČNÍ STUDIE

DATUM LISTOPAD 2017

MĚŘÍTKO 1: 100

NÁZEV A ČÍSLO VÝKRESU:

PŮDORYS PODKROVÍ **08**

PROJEKT:

STAVEBNÍ ÚPRAVY OBJEKTU č.p. 257 PALACKÉHO NÁM., 289 01 SADSKÁ
(k.ú. SADSKÁ, p.p.č. st. 600/1)

ZPRACOVATEL:

ING.ARCH. ING. MICHAELA ANDREJSOVÁ
ING. DALIBOR ANDREJS

INVESTOR:

MĚSTO SADSKÁ,
PALACKÉHO NÁM. 1, 289 12 SADSKÁ

STUPEŇ DOKUMENTACE:

ARCHITEKTONICKÁ A DISPOZIČNÍ STUDIE

DATUM	LISTOPAD 2017
MĚŘÍTKO	–

NÁZEV A ČÍSLO VÝKRESU:

POHLED OD JIHOVÝCHODU	**09**

PROJEKT:

STAVEBNÍ ÚPRAVY OBJEKTU č.p. 257 PALACKÉHO NÁM., 289 01 SADSKÁ
(k.ú. SADSKÁ, p.p.č. st. 600/1)

ZPRACOVATEL:

ING.ARCH. ING. MICHAELA ANDREJSOVÁ
ING. DALIBOR ANDREJS

INVESTOR:

MĚSTO SADSKÁ,
PALACKÉHO NÁM. 1, 289 12 SADSKÁ

STUPEŇ DOKUMENTACE:

ARCHITEKTONICKÁ A DISPOZIČNÍ STUDIE

DATUM	LISTOPAD 2017
MĚŘÍTKO	–

NÁZEV A ČÍSLO VÝKRESU:

POHLED OD SEVEROVÝCHODU	**10**

PROJEKT:

STAVEBNÍ ÚPRAVY OBJEKTU č.p. 257 PALACKÉHO NÁM., 289 01 SADSKÁ
(k.ú. SADSKÁ, p.p.č. st. 600/1)

ZPRACOVATEL:

ING.ARCH. ING. MICHAELA ANDREJSOVÁ
ING. DALIBOR ANDREJS

INVESTOR:

MĚSTO SADSKÁ,
PALACKÉHO NÁM. 1, 289 12 SADSKÁ

STUPEŇ DOKUMENTACE:

ARCHITEKTONICKÁ A DISPOZIČNÍ STUDIE

DATUM	LISTOPAD 2017
MĚŘÍTKO	–

NÁZEV A ČÍSLO VÝKRESU:

POHLED OD VÝCHODU	**11**

PROJEKT:

STAVEBNÍ ÚPRAVY OBJEKTU č.p. 257 PALACKÉHO NÁM., 289 01 SADSKÁ
(k.ú. SADSKÁ, p.p.č. st. 600/1)

ZPRACOVATEL:

ING.ARCH. ING. MICHAELA ANDREJSOVÁ
ING. DALIBOR ANDREJS

INVESTOR:

MĚSTO SADSKÁ,
PALACKÉHO NÁM. 1, 289 12 SADSKÁ

STUPEŇ DOKUMENTACE:

ARCHITEKTONICKÁ A DISPOZIČNÍ STUDIE

DATUM	LISTOPAD 2017
MĚŘÍTKO	–

NÁZEV A ČÍSLO VÝKRESU:

POHLED OD JIHU	**12**

PROJEKT:

STAVEBNÍ ÚPRAVY OBJEKTU č.p. 257
PALACKÉHO NÁM., 289 01 SADSKÁ
(k.ú. SADSKÁ, p.p.č. st. 600/1)

ZPRACOVATEL:

ING.ARCH. ING. MICHAELA ANDREJSOVÁ
ING. DALIBOR ANDREJS

INVESTOR:

MĚSTO SADSKÁ,
PALACKÉHO NÁM. 1, 289 12 SADSKÁ

STUPEŇ DOKUMENTACE:

ARCHITEKTONICKÁ A DISPOZIČNÍ STUDIE

DATUM	LISTOPAD 2017
MĚŘÍTKO	–

NÁZEV A ČÍSLO VÝKRESU:

POHLED OD JIHOZÁPADU	**13**

PROJEKT:

STAVEBNÍ ÚPRAVY OBJEKTU č.p. 257 PALACKÉHO NÁM., 289 01 SADSKÁ
(k.ú. SADSKÁ, p.p.č. st. 600/1)

ZPRACOVATEL:

ING.ARCH. ING. MICHAELA ANDREJSOVÁ
ING. DALIBOR ANDREJS

INVESTOR:

MĚSTO SADSKÁ,
PALACKÉHO NÁM. 1, 289 12 SADSKÁ

STUPEŇ DOKUMENTACE:

ARCHITEKTONICKÁ A DISPOZIČNÍ STUDIE

DATUM	LISTOPAD 2017
MĚŘÍTKO	–

NÁZEV A ČÍSLO VÝKRESU:

POHLED OD SEVEROZÁPADU	**14**